

ROYAL-TIMES

～ロイヤルホームの新しい生活～



写真=4F庭園 ポケの花

桃の節句

小森 公美
2021年 3月10日

桃の節句は、古くは「上巳の節句」と言われていたそうです。巳（蛇）が冬眠から目覚めて脱皮し、命の再生を図るように、春に禊祓いをして再出発に備える意味があるようです。

幼馴染の家に五段飾りがあり、この時期には手にとってままごと遊びをしていました。着色されていない優しい木の色の人形や家具は、小さくて本当にかわいらしかったのを覚えています。

上巳の節句では人形に災い等を乗り移し、川や海に流していたとの事です。これに雛遊びと呼ばれるままごと遊びが融合して宮廷で行われるようになったのが600年ほど前だそうです。

幼かったとは言え、友達の家の人形のままごと遊びをした事が気になっていたのですが、元々は遊ぶための物だったと知って少しだけ安心しました。親御さんはどんな思いで見守ってくれていたのかわかりませんが、旧友には今更ながら感謝の思いです。



写真=2月のスペシャルメニュー 柔らかな若鳥のオレンジソース煮、マカロニ玉子サラダ、ジャーマンポテト、レアチーズのセルクルムース、オニオンスープ



写真=1Fに飾られた雛人形
職員と入居者様と雛人形を見ている場面(2021年3月2日)

雛人形を飾りました

石井 太一
2021年3月15日

いよいよソメイヨシノの開花が発表され、春らしさが一層際立つ季節が訪れようとしています。ホーム沿いを流れる麻生川一帯をソメイヨシノで覆う日も近いのではないのでしょうか。毎年恒例の地域イベントである「麻生川桜まつり」は残念ながらコロナ禍により中止が決定しているそうです。今年は静かに、ご入居者様と共に桜の花を眺められれば良いと考えております。ホームでは先日、雛人形を1F正面玄関前に飾らせていただきました。例年にご入居者様とスタッフが共同で雛壇を飾っていくのですが、今年は緊急事態宣言に考慮し、レクリエーション担当介護士の中易が実施致しました。

完成した雛人形をスタッフ付添いのマンツーマンでご入居者様にご覧になっていただきました。

「お雛様を今年も飾りましたよ。3月3日は桃の節句、お雛様の日ですね。」とお一人のご入居者様にお声掛けをすると、「んんっ」と目を丸くされながら、車椅子上で前傾姿勢になり、じっと雛人形を見つめられて

いらっしゃいました。

ご自身が子どもだった頃、もしくは、娘様を育てられていた頃の事を思い出していただけたらと思いがらコミュニケーションをさせていただきました。

例年、雛人形の飾りつけにご参加いただいていたご入居者様にお話を伺いました。

スタッフ「今年は、このような事態となり雛人形を盛大に雛壇で飾り付ける事は自粛させていただきました。(上記写真)少し寂しい雛祭りとはなってしまいましたが、いかがでしたでしょうか。」

ご入居者様「お雛様と言えば赤い毛氈よね。あれが雛人形を引き立たすのよね。特に凝った飾りつけをしなくても、横にぼんぼりや菱餅を飾れば、お雛様って感じになります。」

「どうぞ皆さん一年無事に元気にしましょうね、と一緒にやっている気持ちになれるわ。」と笑顔で答えていただきました。

来月には、いよいよ新年度となります。区内屈指の桜スポット、麻生川にふさわしい清らかな年となる事をチーム一同願っております。

今月のトピック

・お買い物代行サービス

・委員会活動報告(業務の電子化)

・スタッフ紹介

お買い物代行サービス

前原 咲奈、岡 聖史
2021年3月12日

毎週水曜日に、柿生駅前のファミリーマートで、買い物代行を行っています。事前に聞き取りを行い、各階のご入居者様それぞれ、日用品からご飯のお供、おやつやお飲み物を購入されています。ご入居者様は、毎回同様の商品(必需品)を依頼されることが多いので、居室担当がよく把握しています。

納品されてきた商品は、事務所の職員が確認し、各階と厨房職員に渡します。お食事と一緒に提供するものがあるご入居者様もいらっしゃるのですが、その商品は直接、厨房職員に渡します。その後、各階の職員と厨房職員で再度、確認し、ご入居者様にお渡ししています。

コンビニエンスストアといえば、毎月2回の頻度でホームにくるローソンの移動販売もコンビニ欲求を満たしてくれます。ちょっと寄って、「あっ、これいいな」とつい買ってしまふ欲求です。これはファミリーマートの必需品の購入では解消されませんが、本来であればデパ地下でお買い物できれば良いのですが、新型コロナウイルスとの戦いはまだつづきそうです。

中々、外出して買い物ができない中で、代行という形ではありますが、食事は皆様の楽しみの一つだと思いますので、生活の質を高められるように努力して参ります。



柿生駅北口ファミリーマート



写真=2021年2月13日 買い物代行の納品時

スタッフ紹介

2021年3月12日

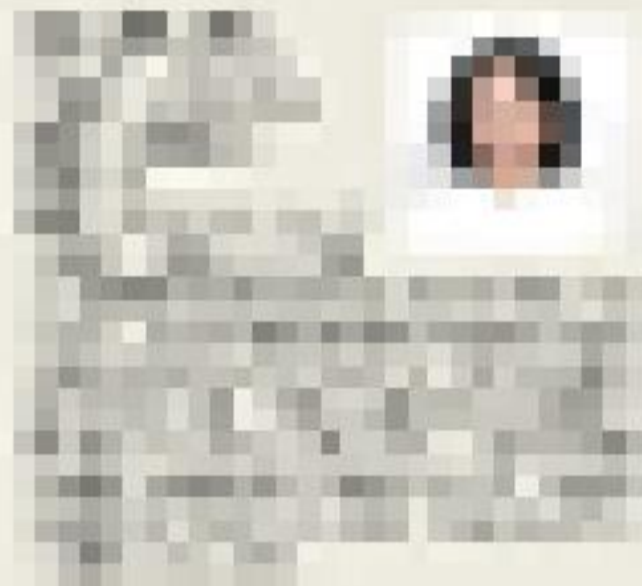

お知らせ

緊急事態宣言の延長を受け、ロイヤルホームでも外出自粛中です。3月には医療従事者のワクチン接種が開始される予定とのことですが、具体的な話には至っていない状況です。

3月末には桜の開花が予想されます。車の中からでも皆さんに観ていただけたら、と願っている今日この頃です。

写真= 3月15日 4F庭園 お散歩の様子

振り返り

岡 聖史
2021年2月27日

浦島太郎は竜宮城で楽しい時を過ごし、村に戻ると何十年という月日が過ぎたことを知ります。「そんなつもりではなかった」と表現するのは、今も昔も変わらず「周りを見ていませんでした」、あるいは「自分の事しか見えていませんでした」の言い換えなのかもしれません。ワクチンの接種や緊急事態宣言の解除が話題に上がるようになり、人も数字も再び動くことが予想されます。医療・介護に携わる我々は、「そんなつもりではなかった」と思わず口から出てしまうような事態に陥らないように、日々緊張感をもって業務にあたっています。

委員会活動報告（業務の電子化）

岡 聖史
2021年 3月15日

業務委員会ではペーパーレスの業務を目指して、電子化を進めています。介護ソフトを利用した介護業務の効率化は、比較的早い段階から始まりましたが、数ある書類を電子化するのは長い道のりとなっていました。しかし、補助金の機会にめぐまれ

ホーム内にWi-Fiアクセスポイントを設置する計画が持ち上がりました。これにより、ipadの利便性が増し、ご入居者様へのサービス提供状況を確認しながら遂行できる予定です。これまでは職員全員が「確認しながら提供」という状況には至っていませんでした。その為、職員はご入居者様のスケジュールを暗記するしかなく、覚えきれない部分も少なくありませんでした。

その結果、“忘れてしまう”場面もありご迷惑をおかけしていました。

また、Wi-Fiが利用できないが為に諦めていた、見守り介護ロボットも利用できる可能性が高まり、より安全な環境が整うのではないかと期待しています。

ただし、現段階ではWi-Fiの届く範囲は限定的とのことですので、全てのご入居者様のお部屋でご利用いただける段階ではございませんのでご了承ください。