

麻生リハビリ総合病院だより



第3号では、2020年の診療実績を全部お見せいたします！ホームページにも詳しく掲載しておりますのでご覧ください。

回復期リハビリテーション病棟入院料は1～6までの6段階あり、**当院は最も重症な方への対応が可能な入院料1を算定しています。**
人員配置要件が手厚いだけでなく、高い実績要件が設定されています。

回復期リハビリテーション病棟入院料1の実績要件		当院の実績	図表番号
リハビリテーション実績指数	40以上	54.5(直近)	①
自宅等に退院する割合	7割以上	80.5%	②
重症者の割合	3割以上	42%	③
退院時の日常生活機能評価4点(FIM16点)以上改善	3割以上	70.2%	④

① 実績指数

2018/4~ 2018/9	2018/7~ 2018/12	2018/10~ 2019/3	2019/1~ 2019/6	2019/4~ 2019/9	2019/7~ 2019/12	2019/10~ 2020/3	2020/1~ 2020/6	2020/4~ 2020/9	2020/7~ 2020/12
48.2	50.2	45.9	43.1	44.9	46.2	44.9	45.8	48.7	54.5

実績指数とは、ADLの評価法の1つであるFIM（機能的自立度評価法）を用いて、入棟期間中にFIM運動項目がどれだけ改善したかを指標化したものです。**入院している期間が短いほど、また、ADLの改善度が大きいほど実績指数は高くなり、数値が高い病院ほど、短期間で効果の高いリハビリテーションを提供する病院**と言えます。2016年の診療報酬改定で導入され、当院が届出をしている施設基準「回復期リハビリテーション病棟入院料1」では2020年の診療報酬改定で、**実績指数が40以上**であることが要件とされています。

③ 入院患者数に占める重症者割合(2020年)

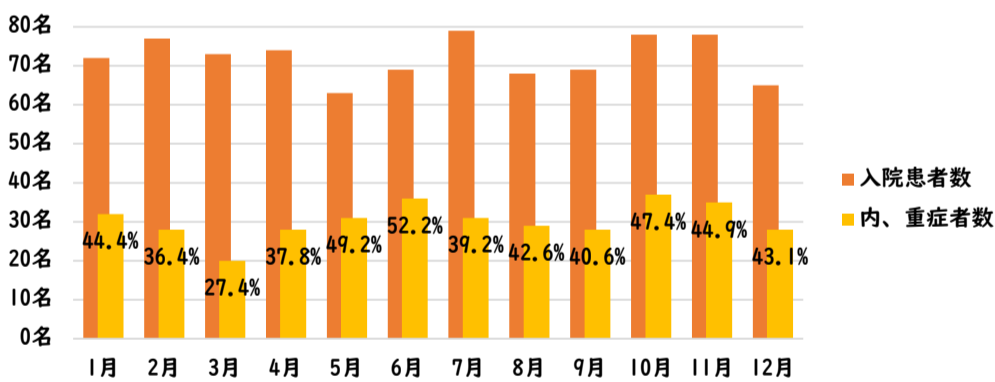

当院の重症者割合は2018年37.6%、2019年38.5%、2020年は42.0%と増加傾向にあります。

2020年は脳血管疾患割合が微増し、脳血管と運動器の入院割合はほぼ同率となっています。

脳神経外科医に加え、2020年1月より**脳神経内科医**が常勤しており、**脳血管疾患の受入れを強化する体制**となっています。

疾患別入院割合(2020年1月~12月)

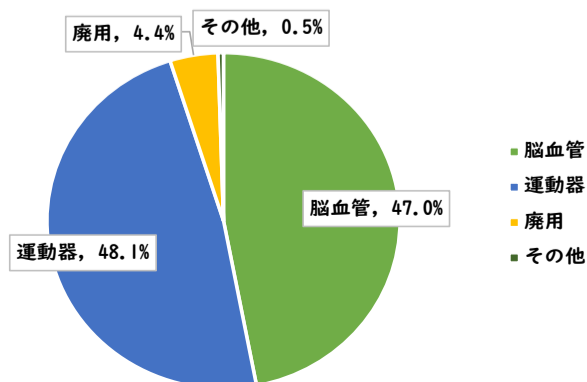

平均在院日数(2020年1月~12月)

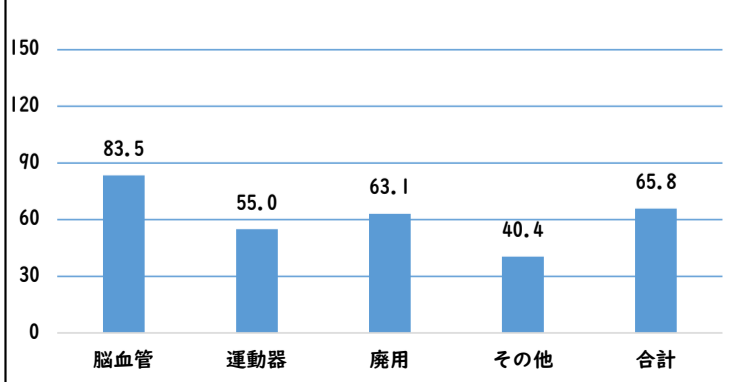

2020年入院患者の男女比

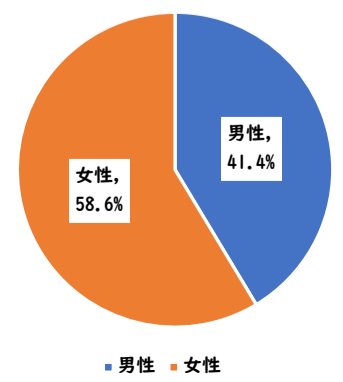

② 2020年在宅復帰率 80.5%

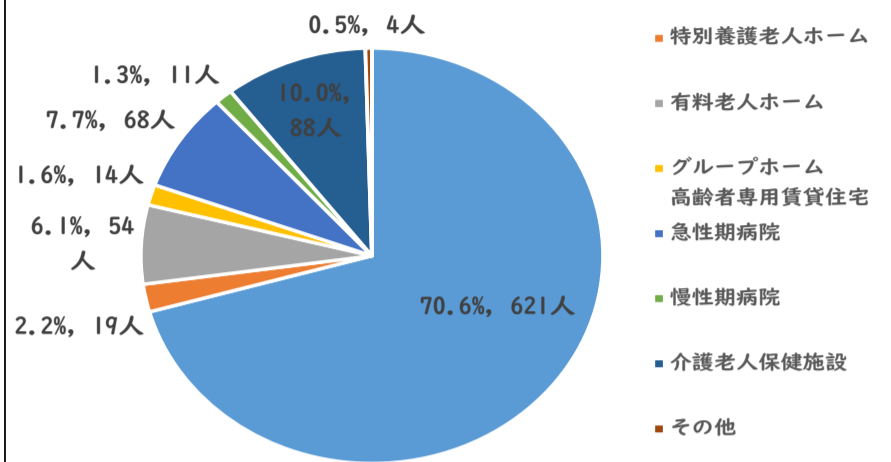

在宅復帰率(退院先内訳)

在宅復帰	2020年	
	人数	割合
自宅	621人	70.6%
特別養護老人ホーム	19人	2.2%
有料老人ホーム	54人	6.1%
グループホーム 高齢者専用賃貸住宅	14人	1.6%
急性期病院	68人	7.7%
慢性期病院	11人	1.3%
介護老人保健施設	88人	10.0%
その他	4人	0.5%
合計	879人	100.0%

80.5%が自宅等へ退院しています。

2020年は新型コロナウイルス感染症の流行があったものの、ほぼ例年通りの実績を出すことができています。

④ 退院時改善率(2020年)

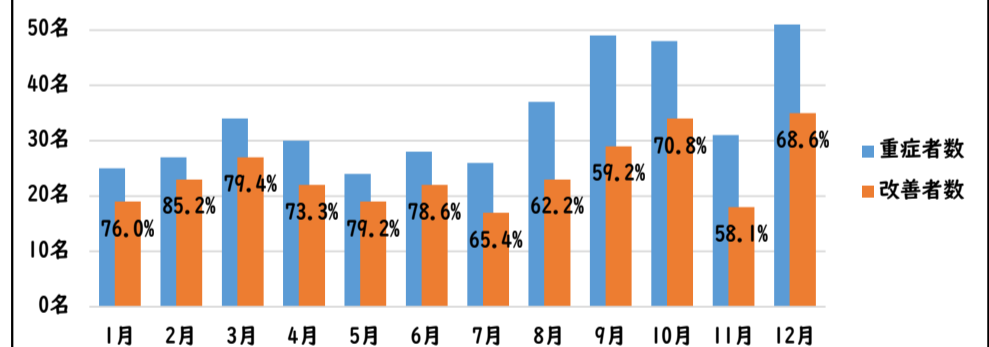

「退院した重症者のうち、日常生活機能評価が4点以上改善した重症者の割合またはFIMが16点以上改善した重症者の割合」が2020年実績は**70.2%**と要件を大幅に上回っています。重症者割合が増えていますが、高い治療実績を上げられています。

一般的に発症から入棟までの期間が短いほど、高い改善が認められることが多いと言われています。

当院では、病状が安定した患者様を早期に受け入れ、リハビリを開始するため、**近隣急性期病院との信頼関係構築**に努めています。

オンライン面会実施中♪



現在、当院では面会の制限を行っておりますが、患者様、ご家族様に少しでも安心していただけるようにタブレット端末を使用したテレビ電話によるオンライン面会を実施しております。（予約制）



ご家族様はお持ちの端末を使って、ご自宅から院内の患者様と面会が可能です。インターネット環境がないご家族様は、ご来院いただきコピーにて院内の機器をご利用いただくことも可能です。

回復期リハビリテーション病院は入院期間が長く、患者様とご家族様のコミュニケーションがリハビリテーション意欲の向上にもつながりますので利用者様から大変ご好評をいただいております。

オンライン面会のお申込みはお電話にて承っております。
 電話：044-981-6878(代表)
 受付時間：14:00～17:00(月～土曜日)
 担当：麻生リハビリ総合病院 病院管理課



充実しています！訪問リハビリ

当院を退院される患者様への退院後のフォローとして、2019年4月より訪問リハビリテーション事業を開始いたしました。退院後も継続して運動を続けることにより、安全で快適な在宅生活を送っていただけるよう、理学療法士・作業療法士が中心となり支援をしています。

※掲載内容は一例です。医師の判断と体調や疾患、生活環境などにより、訓練内容は変更することがあります。



1 問診、体温、血圧測定等の健康観察から始めます。



2 日常ご利用されているテーブルやベッド等をお借りして施術を行います。



3 体調や天気良ければ屋外に出て歩いたり疾患に応じたリハビリを行います。

この日は30分ほどご自宅周辺を歩きました！



4 横断歩道や歩道の段差など、ご自宅周辺の注意箇所を確認しながら歩行訓練を行うことができます。ご要望があれば、路線バスや電車の乗り降り訓練なども行っています。



5 ストレッチ、体調確認等を行い終了です。

ご自宅に訪問させていただくことで、ご家族様とのコミュニケーションもとりやすく、利用者様の生活に合わせたリハビリを行うことができます。入院時のリハビリ担当者と訪問リハビリ担当者が情報を共有することができ、退院後スムーズに訪問リハビリに移行できるのも当院の大きな魅力となっています。 ※ご利用には医師の判断が必要になります。詳細はお問合せください。

交通のご案内

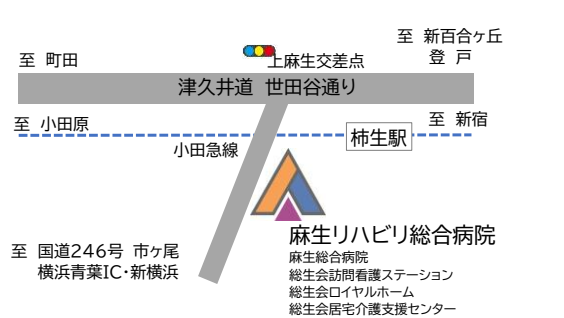

～シャトルバス運行中～
 【運行日】月曜日～土曜日（日・祝日を除く）
 バスは20分間隔で運行いたします
 【所要時間】
 新百合ヶ丘駅(北口) ⇔ 麻生リハビリ総合病院 約 15 分
 柿生駅(北口) ⇔ 麻生リハビリ総合病院 約 10 分

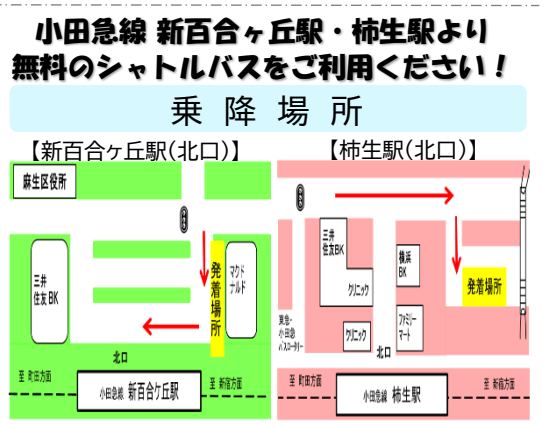

◆シャトルバスは道路事情により運行が遅れる場合があります。車いすの患者様もご利用いただけます(新百合ヶ丘駅発着のみ) 運行時刻など、詳細はお気軽にお問合せください。